青島大新民報
發行人 孫天□
發行所 山東路六號 青島大新民報社
每月三元五角 外埠加郵費六角

確保大戰略橋頭堡
日軍擊滅渝軍完成建設

（東京中華電）自長沙始實施殲滅第九戰區之敗殘據點，同時殲滅盤據南嶽之重慶軍，所謂中國之心臟，扼守湖南平原...

施壯烈波狀攻擊
日機猛襲零陵飛機場

日畑總司令官
視察前線航空基地
激勵航空隊員

以家的秩序為基礎
建設大東亞共榮圈
日川原教授闡明新主張

杜絕渝獗仰賴糧道
日軍確保湘省全部航路

渝怒江攻勢大失敗
兵力損耗數達二萬以上

北緬敗戰醜劇
獗歧視渝軍不與飽食

據守瑟堡數要衝
德守軍炮隊猛烈攻敵
德軍已準備 康城爭奪戰

擊落獗機
五十四架

敵中德軍地雷
侵攻獗軍喪失甚重

沿岸砲台猛轟 確保陣地

鐵萊展開
坦克車戰

沉破艦船二十一艘
予反軸心軍極大損害

對獗本土 橫斷射擊

義前線擊破 反軸心企圖

蘇軍攻勢
毫無效果

德芬談判成立
允芬要求武力援助
德外長訪芬極圓滿

阿那姆巴斯
島民獻金

流星彈威力益大
修正彈着舉最高能率

滿張總理
致電緬國家代表

新兵器猛烈
一旅行者目擊談

芬蘭軍力抗蘇軍

獗軍喪失
七萬餘名
恰奇爾發表損害

華北設立
公教信友同仁會

時論
獗軍接近日本土之危險

中部太平洋方面以塞班島為中心的附近海域，目下正展開着前所未有的激烈戰鬥。美國上陸的海空軍部隊，正在遭受着日軍守備部隊的猛烈反攻。自二十四日至二十七日三日之間，美軍遭受損害即達百七十餘艘之多，戰機亦達一千以上……

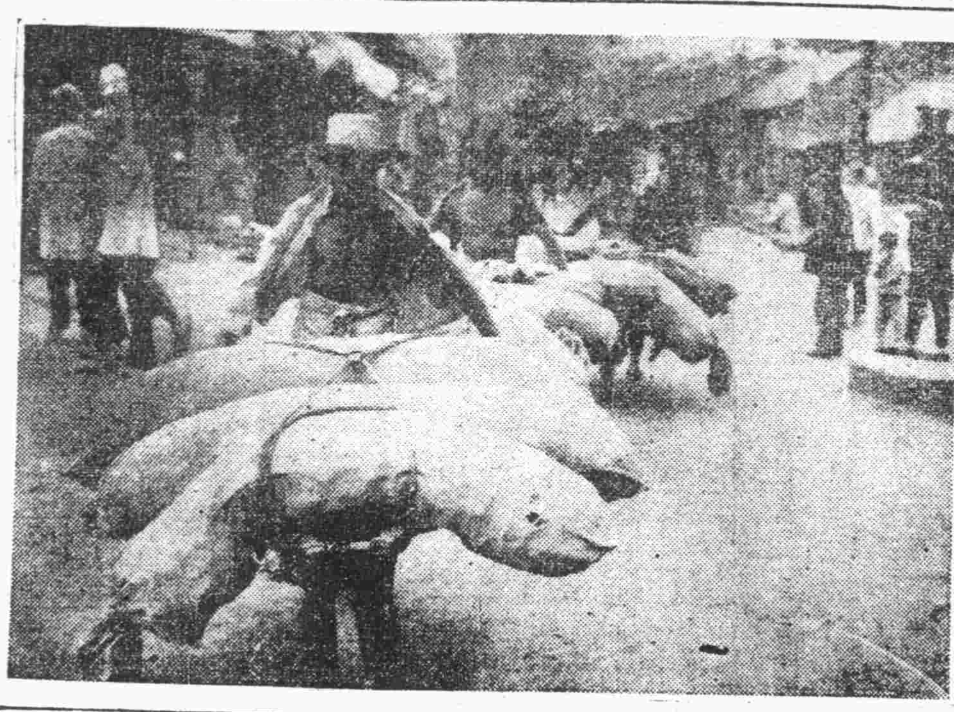

復興鄭州
日軍佔領鄭州以來，逐日復興明朗，住民又協力日軍陸續搬運物資活躍情景（華北軍報導部檢閱訖）

炸毀薩班島敵機場
日空軍精銳部隊奏偉功

拉巴爾擊落
敵機三架

大宮島擊退敵機

狡獗對重慶懷柔
為自己利益施欺瞞策
協議戰後論全為夢話

透視

遺失居住證聲明欄

鳴謝上海大安保險公司經理朱瑞吉賠款迅速

出號聲明

遺失聲明

讓受盤聲明

退股聲明

青島羣英樓飯館股東兼經理李海雲緊要聲明

神速

日痊愈。若素是胃腸病肺病虛弱症最有効的藥品、凡是患以上各症之人、宜從速服用若素、定可早日痊愈。
兵貴神速、用藥亦然、凡是有病之人、不可遷延日期宜早日治療、用有効之藥品、定可早
胃腸營養 若素
天津：若素製藥公司
各大藥房、均有代售

欲保障財產安全請向
東京海上火災保險公司保險
▽種類 火災、海上、運輸、汽車
▽優點 信用卓著、資本宏大
▽日本最大最古
▽資本金八千萬元
▽資產三億八千萬元
青島總代理店
三菱公司保險部
青島館陶路三號樓上
電話②八一〇一……(八)拆分機二六號

株式會社 東和公司
青島市濟寧路八十五號
營業種目
落花生、同油、同粕、花生餅、各種油脂製品、小麥、雜穀、麥粉、茶、其他一般土產雜貨類、棉糸布、布品製品、纖維雜貨、三合板類、煙草、石炭、石油、礦油類、礦山用機械、勝家裁縫機、其他一般機械金物類
電話
濟南出張所
製油工廠

鋼磨專家
青島復記鐵工廠
精製鋼磨 廿有餘齡 工精物美 遐邇馳名 交貨迅速 服務竭誠 如蒙惠顧 不勝歡迎
青島館陶路三號 電話②六〇九四

元寶牌肥田粉
牌子最老 効力真高
雙十牌肥田粉
價錢公道 貨質特好
青島元記商行

諸君要來經濟的小吃嗎？
就是我們這裏『有冰涼的啤酒、最甘香的咖啡、最適口的冰淇凌及西菜西點等等
明朗西菜社
招遠路五四號

燈火管制不完善者 決按利敵行爲嚴重取締

青島地區、即應敵機必來襲擊之緊迫態勢、目下實施夜間燈火管制、惟因時日之遷延、其緊張心情漸行弛緩或不加注意、致市民之一部、時有露出裸燈者、同時對管制設施不完備者、亦復不少、如斯使燈火管制上、蒙受莫大之影響、故鑒於因一燈之違反、而發生不測之事態、當局特於十七發表如左之警告談、并發出警告同時說明關乎之態度、過去在瀛美空軍、專以空襲日本本土等、爲反攻之焦點、故對敵機之襲動一般人諒已認識、以此等事態雖屬些微、但亦不可稍事偷安、而圖安逸、需時常實施防空防衛即生活之理念、處茲非常事態、我市民時常對敵機之來襲應平素時加警備、爲最必要、青島地區即應此緊迫需勢、而實施夜間警戒管制、即燈火管制、惟因尚有一部認識極不完善、且使用裸電燈者、不勝遺憾、今後對如斯之違反者、決以涉有利敵行爲而加以嚴重取締、同時對含有惡質之便信行爲者、亦斷乎以處分、因此一般人之對燈火管制、希望澈底認識以期其完璧云。

男女防空服裝 不合法者絕對禁止

青島市警察局及市警防團本部、爲期青市防空陣營臻如鐵壁起見、對於防空工作之推進、曾盡最大之努力、所認爲遺憾者、即爲一般從業中國市民、對於防空工作不徹底瞭解、在每次防空警報發令時期、違反防空服裝者、爲路通行不服制止者、所在皆是、雖經當局之取締嚴厲、而每屆防空訓練時期、此種情形、仍所難免、防害公共之安全、實堪痛恨、即日起如再有故意違犯此項規定者、市警察局決予以相當之處罰、在馬路通行之婦女、須着褲服、以及身着褲褂或長服者、在空襲警報時期、決對禁止、一般市民應以特別注意爲要云。

津市防護團 加緊訓練

(天津通訊)適應決戰時局需求、爲確固後方防衛體勢起見、務期大天津市揚衛陣營勢至、担得指導防護之警防團組織、自收組防護團後、特以市民自衛防空防護爲目標、所屬各區團單位、早已展開猛烈訓練防護團員工作、一方對於各種防護施設備品、亦分別各該擔當地域、充加嚴備、巡回名實各派完善處地、項目課程日分、一、檢點訓練、包括編組、禮式、設備、二、業務訓練、分組研、防空學識、防空……基本動作、三、部分或各個演習訓練、保指防空諸動作、訓練期間分定期、與不定兩種、教官統由訓練部對防空學研究有素者担任、與對視察檢點事宜、則警戒防空設備之組織、訓練狀況與團員之精神動作暨防空態度解釋度云。

石門實施綜合訓練

(石門通訊)石門市於過去曾經數次之防空演習、由於日官民積極防空之熱誠、曾收極佳之成績、但石門市之防空陣容、尚需應有實施實戰準備及應戰之精神起見、石門防衛司令部爲使於敵機來襲時石門市防衛力向上計、特於本月二十六二十七兩日實施防空綜合訓練、及實施對地上之敵(共匪)來襲時軍官民一體警備演習、當局要望於一定次實施防空演習之際、對於過去諸般缺點要加以自覺的改變、以期確立萬全防禦態勢侵襲及地上强力防匪訓練、希由日官民一體完成保衛石門區之責任云。

應努力確保治安 減少戰士後顧之憂

馬對保安隊長部屬訓話

青島市保安隊馬副總隊長、以至確保、以減少前方盟邦將士後顧之憂、各應其職責、協力大東亞戰爭、早日完成、又以現在本市治安在夏防期間、該隊與市警察局取得密切連絡、已展開夏防工作、所有隊員均應獻身於治安維持工作、實任至大、各官担任剿匪工作、尤應訓練、逐漸進步之際、有該隊所屬官兵應勵志現在防警要應警備團務、以報國家、特於廿八日上午十時、召集該部官佐訓話、闡解大東亞戰爭現在之情形及該隊官兵所負之任務、勉以努力保衛後方、先使地方治安確保、以減少前方盟邦將士後顧之憂、協力大東亞戰爭、早日完成、各應其職責、增强戰力、邁進戰爭、特由市北分局着手組織地方自治促進後援會、該會組織度各團籌備會業、現已逐漸就緒、所有該會職員完全由地方紳商充任、無論於任何地方、所有該隊官兵應與警團隊、均應澈底防範、而一般民衆之表率、使各市防治安鞏固云。

北京獻納大量銅品

(北京中華電)同生我們之中國參戰實行之收回金屬運動中、北京特別市大東亞戰爭金品獻納委員會、將紫禁城故宮、歷史博物館所藏陳列之明時代歷代纖水用大瓶六十八個、銅製洋砲三門獻納北軍、一個有數百斤、以數十人之勞工始得搬出云。

還都紀念郵票 華北即將售賣

華北郵政總局對於售賣華中發行之國府還都四週年紀念郵票一節、曾早經計議、現決定將還種紀念郵加印折合聯銀券之華北地方售價後、由北京、天津、濟南、太原、開封各郵政管理局、保定、石門、唐山、青島、煙台各一等郵局、及其他重要郵局售賣、復開還種紀念郵票以四種爲一組、每組售價一元五角三分、(華中方面爲中儲券八元五角)其圖案九分及一角八分者、爲中國國旗配以棉花之花與稻穗、三角六分及九角者爲南京風景云。

海西黃島一帶 推行保甲增强訓練

青島市海西黃島一帶、乃爲青市之屏藩、水陸往來、尤爲便利、該管海西警察分局張顯分局長到任以來、除担任地方之警戒外、並實施講查戶口、推行保甲、增强訓練、實施自衛等工作、俾各局村民、均有保衛鄉土之觀念、而完成民警合作之精神、俾各局治安良好、市內治安鞏固、張分局長並不時親往視察、召集民衆親自教誨、俾各局民衆與警察緊密協力、而確保大青島市之安寧云。

促進地方自治 市北組後援會

當茲大東亞戰爭苛烈決戰之際、增產增強、供獻戰爭、乃爲我後方民衆應有之責任、欲使增產工作之增强、必先確立後方之治安、欲確保後方之治安、必須民警之合作、青島市警察局、爲完成此……

中日軍協力 擊退孫文卿匪部

王團長率領之華北綏靖軍、在日軍協力下、包圍攻擊盤據谷地之匪團、十一日夜半由○○出發向北方潰走、我方收容敵屍體……鹵獲步槍十枝云。

擊潰蠢動共匪 厲文禮討伐隊奏捷

王第二支隊長率領之厲文禮討伐隊第九縱隊第二五支隊孫文卿匪約三百於遭遇戰時(平度西方二十四公里)交戰後、收如左戰果、十六日晨敵在泊子、東官亭、周李官庄、王村官莊附近蠢動之八路游擊匪開始討伐、迄十七日夕刻所收戰果如次：敵死傷約三百、俘虜十名、鹵獲品：步槍十三枝、騎兵步槍一枝、同子彈百八粒、手槍一枝、手榴彈一七二個、頭蓋一。果擴其擊退：我方收容敵屍體三十具、鹵獲品步槍三十五枝、同子彈一〇二、手榴三枝、手榴彈一五五云。

小松討伐隊 擊滅蔡家寺共匪

小松討伐隊六月廿六日十二時廿分、於蔡家寺(膠縣北方十二公里)附近、與八路十三團及十團合流匪約二千交戰三小時後、匪向北方潰走、所收戰果如次：我方收容敵屍體六十具、鹵獲步槍十枝云。

泰國學生動員 新設立青年組織局

(盤谷中華電)泰國之學生動員、青少年團除原組織者外、并十二萬對策、最近由於青少年團及青少女隊之擴充、兩者間化之後、該青少年團須由高中學生組成、青少女團須由大學生及其他專門學校學生組成、根據泰國政府之決議、仍使青少年青少女團由教育部移由國防部管轄、設立青年組織局、於是將來滿十五歲之少年團員及青少女團供入、并包括女醫師、看護婦、以及志願看護婦等學生以外之少女、列入云。

教署擬定 留日學生辦法

(北京中華電)教育總署辦理本年度留日學生事、業經制報、茲已將其選派辦法擬定公布、將與辦法已經呈准頒佈如後：(子)種類及名額、由選拔生三十名、自費生四十名、公費生十名、選拔生由中日兩國政府補充與選年數、自費生自籌學費、凡具有下列資格之一者、均可報或同時兩選、選拔生及自費生二種考試、公費生由各公共機關團體公司保結及自費、須由各該機關保送應試。(丑)資格：(甲)公立或私立已立案之私立專科以上學校畢業者。(乙)公立或已立案之私立之高級中學校、或同等學校畢業者。(寅)報請手續報請者須具下列各件：(一)履歷書證明半月。(二)畢業證書(三)畢業科成績表、專科以上學校畢業生。(四)保證書。(五)二寸半身像片六張。(六)證書印花費六元。(七)本人家口狀況、家長職業、家族人數職業、及資產狀況等。(八)志願書須註明、(甲)願考選拔、或自費或二者均考。(乙)留學後希望研究科目、及畢業後就職之預定、專科以上學校畢業者、應於七月一日起至十月止、逕向本署請求、高中畢業者、應於六月底以前、向畢業學校所在地省市教育廳局報請、各機關、團體、公司、選送公費生須將所選送學生名單、及上開各件、於七月一日前呈送本署。(卯)考試日期及地點、七月十七、十八、十九日三日、於本署舉行、試驗應考應於十五日十六日兩日來署報到。考試科目、專科以上學校畢業者日語免試、高級中學校畢業者、國文日語數學中外史地理化博物理化等科目云。

東亞世界觀研究所成立

(北京中華電)華北興亞會實會前爲實踐興亞實踐運動、溝通中日思想文化、曾提倡東洋文化研究所、其手致聘權威者、茲悉該所已正式改名東亞世界觀研究所、不獨研究抽象之學理、進而立足於思想即運動作知行合一之研究、以致華北興亞鍊成所需屬、并爲興亞運動實際指導與團之一、並與中國方面保持密切關係、實施研究調查、設立講座、發行刊物、巡迴指導、並隨時召開講演會、懇談會、爲今後中日思想來交流世界觀之確立開一新紀元、其前途實屬堪期待云。

實行自衛自治自給 第一直轄行政區視察記(三)

四、三自政策

「三自政策」、是第一直轄行政區特有的政策、亦即所謂「自衛」、「自治」、「自給」、這三個名詞、雖非第一行政區所首出而且是在別處也可嘗見的、可是把三者長價的作成整體施政目標、却給自第一行政區、這是第一行政區的特點、也是他們成功的主要原因、因爲他們認清了「時」和「地」、知道民衆所需要的什麼。三自政策的基本意義、在剷除一切危害民衆生存和發展的障礙、乃以籌成人民自衛、自治、自給的能力、由指導民衆自救、而擴及於救人。但力不特足以自衛、且可衛人、事不特足以自治、且可治人、財不特足以自給且可給人。三自政策的理論、是以中國正統派的儒家的共生哲學爲基礎、既不同於「清靜無爲」、唯心派的出世政治、也不同於「鬥爭爲能事」、唯物論派的混世政治、乃以調和手段、來解決一切社會矛盾、以發揚人類的靈力、促進世界人類的真正和平。根據目前的客觀環境、以及第一行政區的現時要求、在大處着眼、小處着手的原則下、確定以治安確立爲先決條件、以發動人民組織力量、來鞏固自衛基礎、更以增加農村生產、促進人民經濟上的自給自足、爲鞏固自衛發展自治的手段、故三自政策、以自衛爲首、但不能自衛、一切工作盡成被動、自衛力量亦不能充實、不能自給、一切工作無力發展、久之亦必同於奢靡、故三自政策、實有其不可分離的連環性。

五、整理財政重訂稅則

第一行政區成立後、因行政經費、才能走上規道、所以兩四個月的軍政費用、乃由政委會撥發、四月以後、即開始取自地方、因是開始了清理財賦、釐訂稅則、確定全年概算、審核預計盈虧、第一步即爲豁免一切捐稅、使人民得以休養……後、實行政費節約、籌免一切雜稅不足以蘇民、乃毅然豁免一切雜稅、這是行政區人民得以昭蘇的原因、雜稅豁免、所剩的人民負担、僅僅是田賦了、而着着田賦的稅率、也只是每畝征收省稅一元五角、縣稅五元、鄉稅一元五角、此外每畝出公糧三斤、一年的負担、便都於此了、以現今的環境來說、平均每畝至少可收穫價值一百二十元左右的糧食、還可言、而行政區成立前的人民負担如何呢？多當一畝地竟達二百餘元、此與現在的負担比較、真不可同日而語了。亦特別優厚、例如本年上忙田賦(全年分上下兩忙完納)自五月二十一日開征、迄五月三十一日止、據所屬四縣報告、共征起省田賦五十三萬餘元、縣田賦一百七十七萬八千餘元、鄉經費田賦五十三萬餘元、共計二百八十四萬六千餘元、開征以還、爲時僅十日、其所以有此良好成績者、實不外稅制革新所致、這種情形、可說是中國近世所少見的了。(圖片爲直轄第一行政區公署所在地永清縣城之正面建築)

濟鐵青年隊 結成五週紀念 各地舉行典禮

(濟南分社通訊)關於濟鐵青年隊結成五週年紀念典禮、定於七月一日上午九時、所有濟南、青島、高密、坊子、益都、張店、青集、濰城、泰安、兗州之地區一齊舉行、同時各地區、爲昂揚加一層之必勝信念、於濟南自二十九日午後四時、假縣合選勵場預先實施云。

物資輸送積極化 大運河小清河組船團循環運航

華北交通公司、對於戰力物資之決戰增送、爲謀水陸一齊向前邁進、當茲大運河、小清河之涸水期、各地實施堰堤工事、努力保持水源、藉以防止輸送效率之減退、最近因應茲增水之期、自七月一日起、飛躍的向增送邁進、因之於大運河小清河之輸送地區爲期運航能率之增進、使船團之編成合理化、由數十隻船、編成數船團、循環運航、同時自指揮藏效率之向上、對船團業務員實施再加以教育、又於裝出地對出產物資之確保、及搬運作業實行積極化、以期對決戰物資之輸送、而整備萬全之態勢云。

濟鐵路局決定 管內各營業者

(濟南分社通訊)濟南鐵路局、對於三十三年度之管內營業者、特決定如左：賣店：宮崎運(青島)、周敬倫(四方)、胡來氏(城陽)、小林家(坊子)、力武春(濰縣)、木村福松(益都)、藤村政太郎(張店)、野見山利雄(周村)、孫鴻淮(淄川)、田中義厚、王天祐(以上濟南)、三澤元一(兗州)。站內食堂：濱田尹男(坊子)、鏡澄堂(膠州)、小賣：宮崎運(青島)、笠井濱(高密)云。

啓封商民物資 唐山市長昭告各界

(唐山中華電)唐山市前曾啓封市內七十餘商家之物資、其啓封者、當局爲謀急速解決、以利民生起見、除案情嚴重之一部不法商之物資、予以沒收外、其他查有則全部啓封、市長發現民對此時發表「唐山市查封物資啓封後各界應有之認識」用以昭告唐市各界人士、而示具體處斷之決心、茲將原文錄次：華北各地積存物資、予以查封、一般商民能了解政府之用意者固有、但真明真象者、恐居多數、此次檢舉物資、完全爲戰時體制下安定後方民生的一種必要措置、現在業經全部啓封、當局爲安定民生、維持商家兩種目的、兼籌並顧、除將一部惡質商人已予以懲罰外、其餘似是而非者予以寬究、希望此後被查封者嚴加檢束、切勿再蹈前轍、其未受處……

國府決改組全國商統會

(南京中華電)國民政府關於改組全國商業統制總會、其具體案已於二十七日之行政會議審議附議通過、所改之新制度、在全國商業統制總會之下設糧業、米糧、粉麥、油料、日用品等五統制委員會、對各重要物資之收買配給……

查驗商業執照 逾限不驗舊照即作廢

青市社會局自民國二十八年十二月開始發給營業執照以來、迄今已屆四年有餘、其間經濟情況屢遷、變異常劇烈、對於商業之管理、以更加一層之嚴格統制方針而謀以完臻、至此次改組之要點係基於重點主義、對須重要物資營業、須依法辦理查驗、該項辦法業經市政府於六月十六日公佈施行、該查驗規則辦法、規定查驗期間爲四個月、逾期者有營業執照即喪失效力、此項查驗、凡在青市開設商號而已經營業者、均須申請查驗、而在十月十五日以前不按查驗辦法申請查驗者、其舊有之營業執照、即喪失效力、亦即是凡未經查驗之商照、即將遭受淘汰、此點希望全市商號注意、又該局以全市商號眾多、申請查驗者定必擁擠、除由該局直接收發外、並指定青島市商會代收代發、以資便利、各商可至該會詢問、又滄口商會代收代發、惟滄口商民可免至遠道市內奔波云。

協力經濟統制 青島取引所決定解散

青島取引所自開辦迄今、已二十餘年、此二十餘年之間、經中日事變、歷大東亞戰爭之下、努力經濟統制、該公司於日昨(二十八日)召開臨時股東會、當場決議解散、對理監事及職員予以相當之酬勞金、並決定獻納、完全遵照現在辦理清算結束中、又同時並舉行定期股東常會通過對於第四十八期之營業報告書及本期利益金處分案云。

現貨市場 本月底停閉

又訊、青島取引所之棉紗棉布及生油生米兩市場、業自去歲先後停市、大活路交易所之現貨市場、因該所解散之故、亦決于本月底停閉云。

年來業務概況 倉庫營業不振

青市取引所、自去年七月間官方對食油類之統制命令公布後、該所物產市場、即實行停閉、其後該所之業務、僅餘現貨市場及附帶業務中之房屋出租業及倉庫業而已、而該所倉庫業(花生油混合保管)因向與物產期貨市場具有緊密之連帶作用、自經市場停閉後、事實上已大半喪失其利用價值、故本期進棧爲數甚微、除上期殘存數量外、至期末始又有少數新油進棧、營業情況非常紙閒、房屋出租業、該館舊屋及交易大樓方面、均告修無一閒房、其次現貨市場方面、僅就雜糧雜貨之屬於統制品以外者、略有成交、但爲數前途寥寥、故本期之利益金較前減色云。

井陘煤炭 召開股東會議

(北京中華電)井陘煤礦、自廿七日假銀行公會召開股東定期大會、通過議案如次：(一)承認去年度決算書案、(二)處理去年度盈利案、(三)理事(四)監事三名任期已滿改選事、及贈送退職幾員慰勞金案、據此該公司董事洪維國式理事之任期已滿、總之改選五名、又該公司由北京移至石門、其後正式決定於石門、本公司自北京移至石門及變更調道、本公司已於北京設事務所、自五月一日起實施、預定於八月底全部遷移云。

太原張市長 督導開發水田

(太原通訊)太原市長張叔三氏爲明瞭郊區內水田開發之情形暨督導計、特於日前偕同鄭局長等、出發巡三給、周莊等村視察云。

太鐵民生課 實施愛路工作

(太原分社通訊)太原鐵路局愛路部民生課、爲局方撤對鐵道愛護事、特出發實施特別愛路工作、對於愛護村民衆宣傳其撤對之意義、乃在於完遂大東亞戰爭云。

廣播節目

▲八、〇〇新聞廣送▲八、一五初級日語講座▲八、四五新民國樂▲九、〇〇新聞▲九、二〇四五八歌曲▲一二、〇〇報時娛樂▲一二、四〇保國體操▲一三、〇〇評書▲一三、五〇絲竹樂▲一四、一〇對高級小學校放送▲一四、三〇新聞▲一四、四五家庭時間▲一五、〇〇樂亭大鼓▲一八、〇〇報時新聞▲一八、二〇兒童時間▲一八、四〇預報晚節目▲一八、五〇高級日語講座▲一九、一〇行政工作報告▲一九、二〇演講▲二〇、〇〇新聞▲二〇、四〇日本節目▲二一、〇〇西樂▲二一、〇〇播音劇▲二一、三〇報時新聞、新聞解說▲二二、三〇地方新聞預報節目

雨量霑足種苗育成 青各聯合農場豐收可期

華北兵站基地、爲完遂大東亞戰爭後方所負任務、由中日官民之同心協力、實施建設工作、諸般事業、已日臻振興、共同在長足進展、向完遂聖戰之途邁進、完遂戰、首在增强戰力、舉凡產業開發、資源增產、均足以促進戰力之增强、華北政務委員會、有鑒於斯、乃發動全華北一億官民實施華北新建設、增產增進工作、以決戰第一、樹立決戰必勝體制、自實施以來、各省市均能一體奉行、收有極大成果、教育總署、爲適應決戰必勝體制、協力增產開發、特發動全華北百萬學生、實施勤勞增產工作、青島市教育局對於學生勤勞增產工作之實施、尤爲積極、本年更設立食糧增產指導本部、獎勵學生努力工作、所有興亞路、第一公園各處農場、均經學生耕種完了、種苗栽植、育成情形、極爲良好、發芽換換、更經此次甘雨、其生成情形、尤可期待、教育局以勤勞增產工作、暑期不能間斷、特擬定各級學校學生、暑期勤勞工作辦法、即將通知各學校、又該校學生因此次天雨後、各聯合農場田地均已濕潤、連日在場工作、目睹其前途之豐收可期、將有莫大收穫之希望、其愛心快感於身體、而由其心中歡喜、對於身體健康之增進、增益良多、是以勤勞增產工作、厚生增强戰力之唯一決戰必勝體制、此項工作現正擴大普遍推行、其於大東亞戰爭完遂上貢獻頗大云。

之、其他各分局管界現已分別計劃籌備中、不久即可全部正式成立云。

清除垃圾 監督班工作活躍

青島市警察局衛生科、以垃圾穢物爲發生傳染病之淵藪、如欲根本防疫、必須努力謀求清潔、一方官廳搬運垃圾、一方民衆努力維持、各存戒心、方克有效、市警察局、清除積存垃圾計、特由衛生科組成清潔監督班、督促清除各市垃圾、并由該指定衛生科職員、宪宗同清除積存垃圾監督班主任、每日上午五時起至下午六時止、由宪生任率同衛生官署親自督促搬除積運、以期在一個月內完全將本市積存垃圾除淨、以重清潔、而保全市民健康云。

三江小學校 舉行成績展覽會

本市私立三江小學校、自成立以來、已有三十年之歷史、熱心教育、名譽素著、現該校擬於七月一日舉行第二十二屆學生畢業典禮、同時舉辦畢業生成績展覽會、招待學生家長及各界參觀、現屆時定有一番盛況云。

豫省增產圓滑 合作事業突飛猛晉

(開封中華電)河南省豫東各地區土質肥沃適於農耕、從來稱爲河南省之農業倉庫、其出產以大小麥爲大宗、雜穀次之其他油糧甘薯亦盛產、當茲決戰增產經濟體制下、各地區一千萬之國中、更澈底盡其協戰物力之能力、民在農民組織合作社領導進、故在茲兩年以來、全體德地區在河南省合作社聯合會辦事處之管下爲邱、夏邑、睢縣、拓城、民權、太康、鹿城、寧陵、鹿邑、永城、淮陽等十一縣、其合作事業對於現時戰時體制下、有關之必需資材之收買工作、以及其他決定種類似鄉村合作社之建設棉花作業之促進、普及合作運動之宣傳等事等、均能達到緊密之連繫、同時對於指導方面、亦愈見圓滑、尤其治安區域日見擴大、收買亦愈行增加、當茲河南省聯成立三週年之際、迄止本年五月末、該地區全區組織除十一縣除外、鄉村合作社已達三萬六千二百二十九社、社員已達一千二萬六千七百二十三人、社員出資金額已超出六十萬餘元、同時對鄉村建設方面亦日見鞏固云。

津縣派警團 保護收割新麥

(天津通訊)津縣爲鞏固治安、增進本報、茲悉天津縣警察所長李汝升在縣長王德春指揮下、業經飭警察長偷武、保安系長許時陽、豹核縣一……

食糧管理局 奉令辦理結束

青島市食糧管理局、頃奉令結束、但各機關五月份特配麵粉、仍由該局辦理、各機關受有特配者、務望本月末日以前、到該局領取提貨單云。

紫電青霜錄

王度廬

第二回

也得心放下了一年、因爲以前所發愁的是鐵劍落於惡人之所、現在鐵劍已被長蘆俠得去了、往後鐵劍給太保報仇去了、這還愁什麼呢？於是他中就說着話：「好早成功。」如此又過了幾天、李如江背上搭了個包袱、已漸漸發愁了、他想叫小石頭背着他出門、在山裏遊一遊。小石頭却搖着頭說：「不敢！」李如江問他爲什麼不敢？小石頭說：「前天我剛一出門、打算去給我的黑老兒吃點、好！那有名個人打架！我就趕緊給跑回來了！」……

萬寶眼鏡店 專造真正嶗山晶石眼鏡 式樣繁多 價廉物美 河北路二十九號

大信會計事務所 學校招生 業務要目 會計 報稅 登記 課程 期限 報名 所址：肥城路二號

皇宮劇院 二十六日起隆重上演 林默予 周鍔 趙愛蘋 主演 五幕大喜劇 黃金迷

金城戲院 劉金霞

福祿壽 今天公演 巴金原著 春

國際劇場 雪原愛情 報仇之昨晚 29日起 3日止

大洋劇場 最後一兵

東洋劇場 突擊前夜 大的感情

青島映画劇場 愛染蔓草 江戶青空

醫師呂葆林 專治痔漏肛門病皮膚花柳病 湖北路六二號 電話二六二一 大洋劇場對門偉林診療所

淋病 公利診療所 北京路六六號

梅毒 下疳 淋病 猴子 狐臭

派拉蒙 諸君請購 多年老牌 價廉特自 金筆 同業無法競爭 青島北京路中華內美利時分行

五淋拿根片 尿路化膿症 最短期 化學治療劑 塩野義製藥株式會社 青島出張所

元一行 電話(二)七八八一

專科淋病花柳 張萬年大夫 負責根治 青島雲南路八七號 電話2七七四四號

良大川醫院

婦女欲保持身體健美・容貌嬌艷・宜日服一片女性荷爾蒙愛始萌確能補血調經，祛病强身，更對於難孕不育，有特殊之偉效。☆新合成女性荷爾蒙劑☆ 愛始萌

SINE 愛天霖 治淋病特效新藥

新供獻!!! 新命靈 新命能 力保賜 力賜保 他福兒 他精兒 西康可 可能 血肝固 固化 歐聖 新聖 康普 露莫 疾消 阿爾龍 華北製藥廠出品 青島雲南路七九號

白濁丸 解毒丸 破血丹 保眞丹 止帶丸 青島分銷處

鳳凰蛋 消毒丸 化血丹 補腎丸 舒肝丸 白帶丸

驚人速效花柳淋病新療法 昆明大藥房 東鎮昆明路四十二號